



KEMENTERIAN PENDIDIKAN TINGGI, SAINS,  
DAN TEKNOLOGI  
LEMBAGA LAYANAN PENDIDIKAN TINGGI  
WILAYAH II

Jalan Srijaya Nomor 883 Palembang 30153  
Telepon. (0711) 410722 – 410423 LLDIKTI2 Care 0822-8204-0372  
Laman: <http://lldikti2.kemdikbud.go.id>

Nomor : 0922/LL2/DT.01.02/2025  
Hal : Pemberitahuan

3 Maret 2025

Yth. Pimpinan Perguruan Tinggi  
dalam lingkungan Lembaga Layanan Pendidikan Tinggi Wilayah II

Pemilihan Mahasiswa Berprestasi (PILMAPRES) merupakan salah satu kegiatan ajang talenta jenjang pendidikan tinggi yang bertujuan untuk mengembangkan inovasi melalui berbagai karya unggulan yang menjawab tantangan di masyarakat. Pelaksanaan pemilihan mahasiswa berprestasi tahun 2025 dilaksanakan dengan ketentuan sebagai berikut:

1. Pelaksanaan pemilihan mahasiswa berprestasi tahun 2025 dilaksanakan secara bertingkat yaitu:
  - a. Pelaksanaan seleksi di tingkat perguruan tinggi;
  - b. Pelaksanaan seleksi di tingkat wilayah yang dilaksanakan oleh LLDIKTI;
  - c. Pelaksanaan seleksi awal nasional;
  - d. Pelaksanaan seleksi final PILMAPRES.
2. Pelaksanaan pemilihan mahasiswa berprestasi tahun 2025 dilaksanakan di 2 jenjang yaitu:
  - a. Tingkat Sarjana  
Syarat peserta :
    - 1) Terdaftar pada PDDIKTI dan aktif sebagai mahasiswa program Sarjana maksimal semester VI di tahun 2025;
    - 2) Berusia tidak lebih dari 22 tahun pada tanggal 1 Januari 2025 yang dibuktikan dengan Kartu Tanda Penduduk (KTP) atau Kartu Izin Tinggal Terbatas (KITAS);
    - 3) Belum pernah menjadi finalis PILMAPRES tingkat nasional;
    - 4) Melampirkan surat pengantar dari pimpinan perguruan tinggi bidang kemahasiswaan (Wakil Rektor/Ketua/Direktur) yang menyatakan bahwa yang bersangkutan merupakan wakil resmi mahasiswa berprestasi program Sarjana dari perguruan tingginya;
    - 5) Setiap perguruan tinggi hanya dapat mengirimkan 1 (satu) orang peserta program Sarjana.
  - b. Tingkat Diploma  
Syarat peserta :
    - 1) Terdaftar pada PDDIKTI dan aktif sebagai mahasiswa program Diploma maksimal semester VI di tahun 2025;
    - 2) Berusia tidak lebih dari 22 tahun pada tanggal 1 Januari 2025 yang dibuktikan dengan Kartu Tanda Penduduk (KTP) atau Kartu Izin Tinggal Terbatas (KITAS);
    - 3) Belum pernah menjadi finalis PILMAPRES tingkat nasional;
    - 4) Melampirkan surat pengantar dari pimpinan perguruan tinggi bidang kemahasiswaan (Wakil Rektor/Ketua/Direktur) yang menyatakan bahwa yang bersangkutan merupakan wakil resmi mahasiswa berprestasi program Diploma dari perguruan tingginya;
    - 5) Setiap perguruan tinggi hanya dapat mengirimkan 1 (satu) orang peserta program Diploma

### 3. Bagan Alur Seleksi PILMAPRES

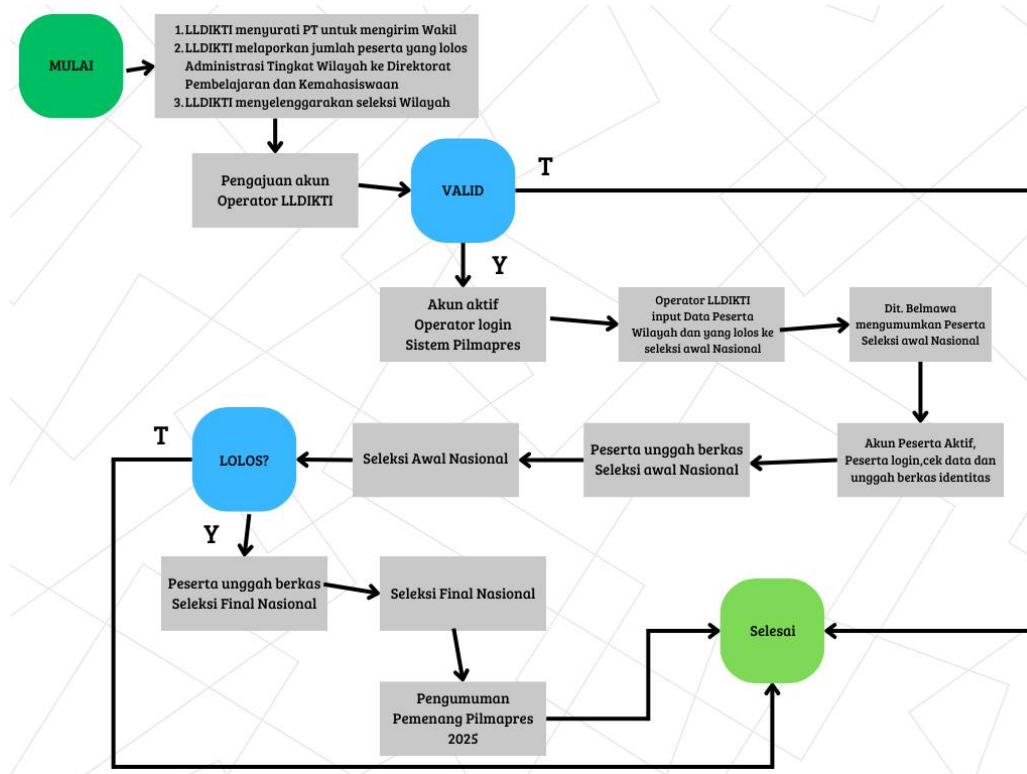

Sehubungan dengan hal tersebut, kami mohon Saudara **wajib** menyebarluaskan informasi ini kepada mahasiswa di lingkungan perguruan tinggi serta dapat menyiapkan **kandidat maksimal 3 (tiga) orang** dari masing-masing perguruan tinggi untuk dapat mengikuti pendampingan khusus dari LLDIKTI Wilayah II berupa kegiatan *sharing session* dan *coaching clinic* dengan alumni mahasiswa berprestasi, dosen berprestasi maupun tim lainnya, sebelum mahasiswa tersebut didaftarkan menjadi perwakilan mengikuti seleksi tingkat Wilayah LLDIKTI. Data kandidat dari perguruan tinggi dapat disampaikan melalui tautan: [bit.ly/pilmapres2025LL2](https://bit.ly/pilmapres2025LL2), **paling lambat tanggal 21 Maret 2025**. Untuk informasi lebih lanjut dapat menghubungi Sdr. Zulfikar (WA. 0812.2724.2963).

Dalam rangka Pembangunan Zona Integritas Wilayah Bebas dari Korupsi (WBK), segenap jajaran LLDikti Wilayah II berkomitmen menegakkan integritas dengan layanan terbaik sesuai dengan standar layanan yang telah ditentukan, dan apabila ada upaya tindakan gratifikasi dan/atau upaya tindakan korupsi oleh pegawai kami, mohon bantuan Bapak/Ibu/Saudara/Saudari untuk melaporkan dengan disertai bukti otentik (identitas pelapor akan dijamin kerahasiaannya) ke nomor kontak **LLDikti Care (0822-8204-0372)**.

Atas perhatian dan kerja sama Saudara, diucapkan terima kasih.

Kepala,



Iskhaq Iskandar  
NIP. 197210041997021001

Tembusan:

1. Plt. Direktur Pembelajaran dan Kemahasiswaan;
2. Kasubdit Penjaminan Mutu Dit.Belmawa.